

MODE D'EMPLOI

NotturnaLED Auto Beghelli est une lampe de secours domestique rechargeable, équipée d'une veilleuse qui s'allume automatiquement à la tombée de la nuit grâce à un détecteur crépusculaire incorporé (A). La veilleuse peut être désactivée à l'aide du bouton situé au dos de l'appareil (placer le sélecteur sur « B1 »).

Cette lampe munie d'une fiche escamotable (C) se branche sur une prise de courant et s'allume en cas de coupure d'électricité. Elle se recharge automatiquement au retour du courant. Grâce à sa fiche escamotable elle se transforme en une lampe poche très pratique.

CARACTÉRISTIQUES TECHNIQUES

| | |
|---------------------------------|------------------|
| Code commande | 2863 |
| Source lumineuse (DIODES) | 0,2W 20lm |
| Batterie | NIMH 1,2V 0,55Ah |
| Alimentation | 230V ÷ 30mA |
| Autonomie (après 24h de charge) | 2h |

RECOMMANDATIONS/GARANTIE

- L'appareil doit être utilisé exclusivement pour la fonction pour laquelle il a été conçu. Toute autre utilisation doit être considérée comme impropre et dangereuse.
- Pour toute réparation, s'adresser à un centre d'assistance technique et exiger l'utilisation de pièces détachées d'origine. Le non-respect de cette recommandation peut compromettre la sécurité de l'appareil.
- L'appareil ne doit pas être éliminé comme simple déchet urbain mais conformément à la collecte sélective pour garantir la protection de l'environnement. Conformément à la Directive 2002/96 et aux dispositions légales qui la transposent pour ce qui touche à l'élimination du produit au terme de sa durée de vie, les contrevenants aux dispositions en vigueur sont passibles des sanctions prévues par la loi.
- NE PAS orienter le faisceau lumineux en direction des yeux.
- Pour toute information sur les modalités d'intervention sous garantie prendre contact avec le revendeur agréé Beghelli.

INSTRUCCIONES DE USO

NotturnaLED Auto Beghelli es una lámpara doméstica recargable anti-apagón dotada de una luz guía que se enciende automáticamente al caer la noche, gracias al sensor crepuscular incorporado (A). La luz guía se puede desactivar mediante una tecla situada en la parte posterior (poner el selector en "B1").

La lámpara se conecta a la toma de corriente con una clavija retráctil (C) y se enciende en caso de apagón para luego recargarse automáticamente al regresar la corriente eléctrica. La clavija retráctil la convierte en una práctica linterna portátil.

CARACTERÍSTICAS TÉCNICAS

| | |
|-------------------------------------|------------------|
| Código pedido | 2863 |
| Fuente luminosa (LED) | 0,2W 20lm |
| Batería | NIMH 1,2V 0,55Ah |
| Consumo de red | 230V ÷ 30mA |
| Autonomía (24h después de la carga) | 2h |

ADVERTENCIAS/GARANTÍA

- Este aparato deberá ser destinado sólo al uso para el cual ha sido fabricado. Todo otro uso deberá considerarse como impropio e peligroso.
- Para eventual reparaciones dirigirse a un centro de asistencia técnica autorizado y solicitar el uso de recambios originales. La inobservancia de lo antedicho puede comprometer la seguridad del aparato.
- Este aparato no puede ser eliminado como desecho urbano. En efecto, debe ser desechado de modo diferenciado a fin de evitar daños al ambiente, de conformidad con lo establecido por la Directiva 2002/96 y por las leyes nacionales de transposición relativas a la eliminación de los productos que ya no puedan ser utilizados. La inobservancia de las normas citadas está penada por la ley.
- NO dirigir el haz luminoso hacia los ojos.
- Para mayores informaciones sobre las modalidades de intervención durante el período de garantía sírvase contactar con el revendedor autorizado.

INTRUÇÕES PARA O USO

A NotturnaLED Auto Beghelli é uma lâmpada doméstica recarregável anti-falha de energia eléctrica, dotada de luz guia que se acende automaticamente quando começa a escurecer graças ao sensor crepuscular incorporado (A). A luz guia pode ser desactivada através de um botão situado na parte posterior (posicionar o selector em "B1").

A lâmpada insere-se na tomada de corrente com a respectiva ficha escamoteável (C) e acende-se em caso de falha de energia eléctrica, recarregando-se automaticamente após o restabelecimento da corrente eléctrica. A ficha retráctil transforma-a numa lâmpada portátil muito prática.

CARACTERÍSTICAS TÉCNICAS

| | |
|-------------------------------|------------------|
| Código do Pedido | 2863 |
| Fonte luminosa (LED) | 0,2W 20lm |
| Bateria | NIMH 1,2V 0,55Ah |
| Absorção da rede | 230V ÷ 30mA |
| Autonomia (após 24h de carga) | 2h |

ADVERTÊNCIAS/GARANTIA

- Este aparelho deverá ser destinado somente para o uso para o qual foi fabricado. Qualquer outro uso será considerado impróprio e perigoso.
- Para eventuais reparos dirija-se a um centro de assistência técnica autorizado e exija o uso de peças originais. A inobservância de quanto mencionado acima pode comprometer a segurança do aparelho.
- O aparelho não deve ser eliminado junto aos resíduos urbanos normais. Deve ser recolhido separadamente, para evitar danos ao ambiente, respeitando a Directiva 2002/96 e as Leis nacionais de recebimento para a eliminação do produto no fim de sua vida útil; a inobservância das recomendações descritas acima está sujeita às sanções impostas pela Lei.
- NÃO direcionar o feixe luminoso na direção dos olhos.
- Para informações sobre as modalidades de intervenção na garantia contactar o Revendedor autorizado Beghelli.

NotturnaLED[®]

auto

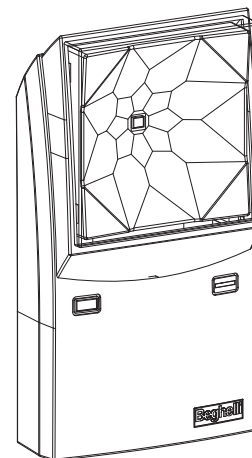

334.900.869



www.beghelli.com
BEGHELLI S.p.A. - Via Mozzeghina 13, 15 - 40050
MONTEVEGLIO (BO)
Tel. +39 051 9660411 - Fax +39 051 9660444

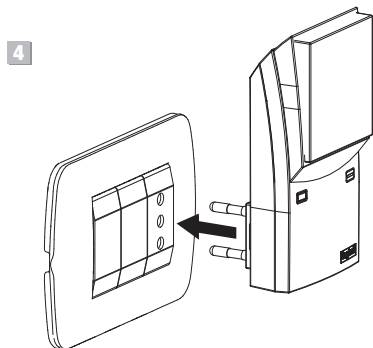
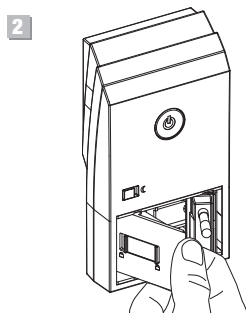
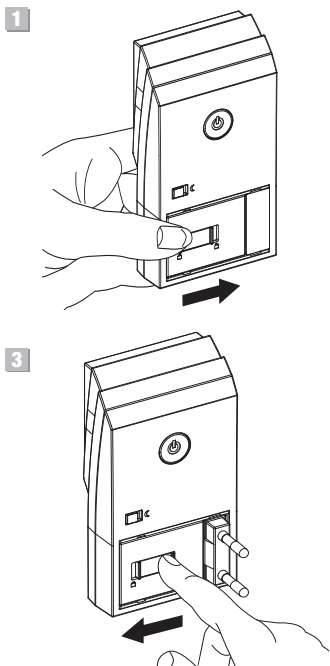
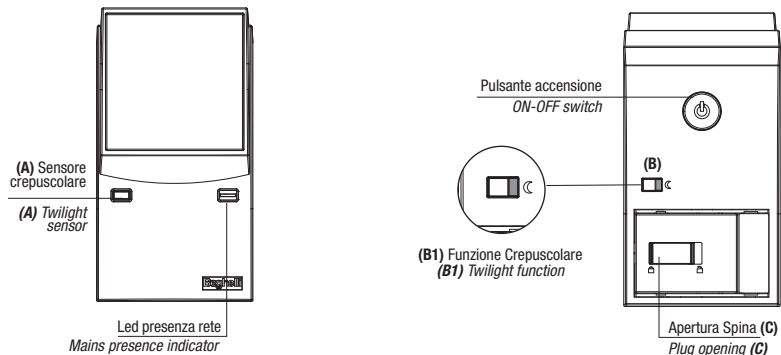

ISTRUZIONI PER L'USO

NotturnaLED Auto Beghelli è una lampada domestica ricaricabile anti black-out, dotata di luce guida che si accende automaticamente al calare del buio, grazie al sensore crepuscolare incorporato (A). La luce guida è disattivabile tramite un pulsante posto sul retro (posizionare il selettore su "B1"). La lampada si inserisce nella presa di corrente con la spina a scomparsa di cui è dotata (C) e si accende in caso di black-out per poi ricaricarsi automaticamente al ritorno della corrente elettrica. La spina retrattile la rende anche una pratica torcia portatile.

CARATTERISTICHE TECNICHE

| | |
|-----------------------------|------------------|
| Ordine | 2863 |
| Fonte luminosa (LED) | 0,2W 20lm |
| Batteria | NIMH 1,2V 0,55Ah |
| Assorbimento rete | 230V ÷ 30mA |
| Autonomia (dopo 24h carica) | 2h |

AVVERTENZE / GARANZIA

- Questo apparecchio dovrà essere destinato solo all'uso per il quale è stato costruito. Ogni altro uso è da considerarsi improprio e pericoloso.
- Per eventuali riparazioni rivolgersi ad un centro di assistenza tecnica autorizzato e richiedere l'utilizzo di ricambi originali. Il mancato rispetto di quanto sopra può compromettere la sicurezza dell'apparecchio.
- L'apparecchio non deve essere smaltito come rifiuto urbano. Deve essere soggetto a raccolta separata per evitare danni all'ambiente. Nel rispetto della Direttiva 2002/96 e delle Leggi nazionali di recepimento per lo smaltimento del prodotto a fine vita, il mancato rispetto di quanto sopra è sanzionato dalla Legge.
- NON orientare il fascio luminoso in direzione degli occhi.
- Per informazioni sulle modalità di intervento in garanzia contattare il Numero Verde Beghelli 800 626626 o il Rivenditore Autorizzato.

INSTRUCTIONS FOR USE

NotturnaLED Auto Beghelli is a rechargeable anti-blackout domestic lamp equipped with a guiding light that turns on automatically at dusk, thanks to an incorporated twilight sensor (A). The guiding light can be deactivated through a button located on the rear side (position the selector on "B1"). Equipped with a retractable plug (C) for connection to the power outlet, the lamp turns on in the event of a blackout then recharges automatically once electricity is restored. The retractable plug allows for using the lamp as a handy portable torch.

TECHNICAL CHARACTERISTICS

| | |
|-------------------------------|------------------|
| Order Code | 2863 |
| Light source (LED) | 0,2W 20lm |
| Power supply | NIMH 1,2V 0,55Ah |
| Electrical input | 230V ÷ 30mA |
| Duration (after 24h charging) | 2h |

CAUTIONARY NOTES/WARRANTY

- This equipment must be used solely for the purpose for which it was built. Any other use is to be considered improper and dangerous.
- For every repairs, contact an authorised service centre and request that original spare parts be used. Failure to do so may compromise the safety of the equipment.
- The device may not be disposed of as ordinary municipal solid waste. It must be separately collected to avoid damage to the environment. Under EC Directive 2002/96 and relevant national laws on the disposal of products at the end of their useful life, failure to comply with the above restriction is punishable by law.
- DO NOT aim the beam toward the eyes.
- For information on the terms of the warranty service contact an authorised dealer.